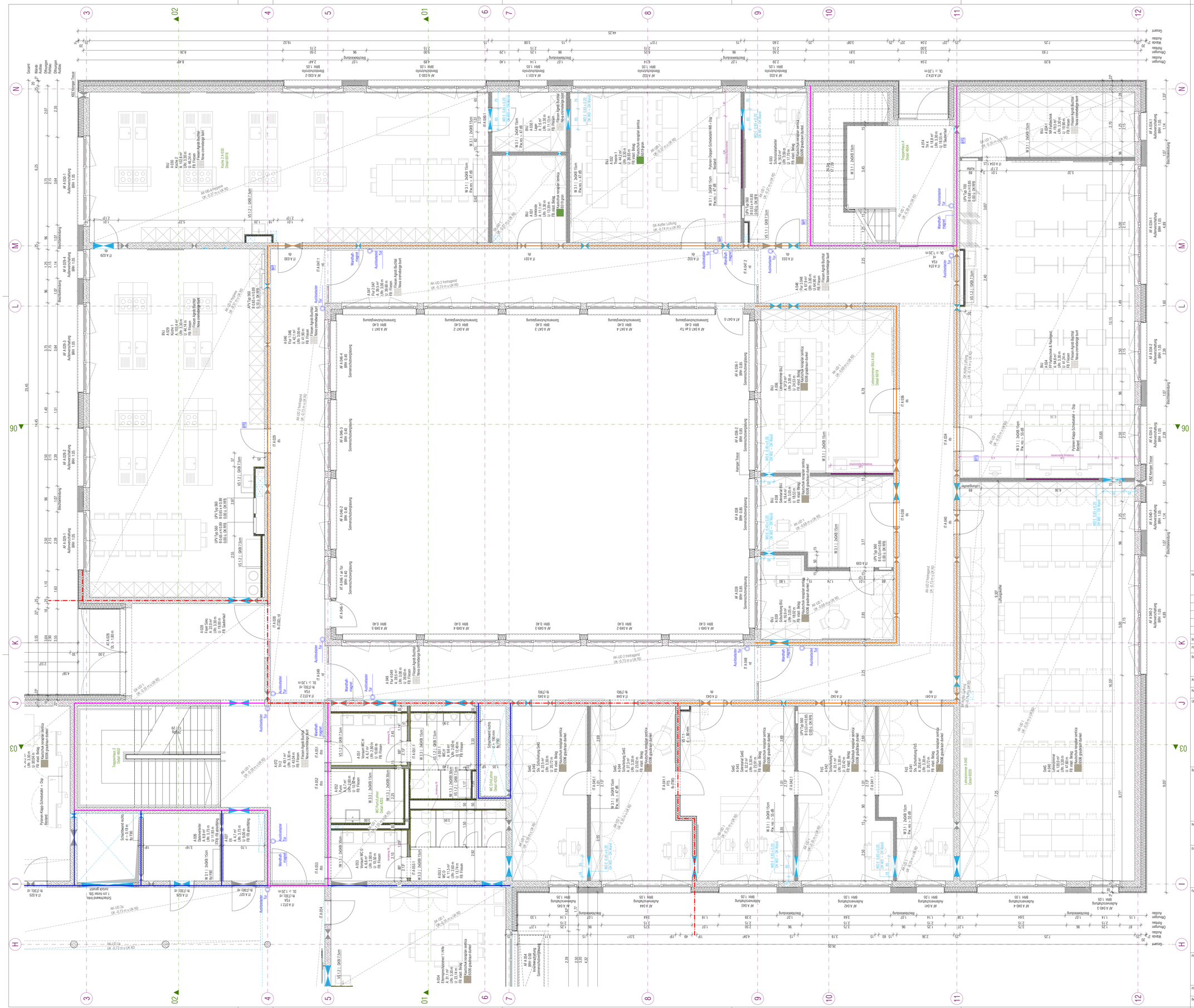

BODENAUFBAUTEN

BP A1 Bodenplatte UG A1
- 600 mm Bodenplatte WU-Stahlbeton Frischbetonverbundsystem
- 120 mm Schaumglasdämmplatten
- 80 mm Sauberkeitsschicht unbewehrter Beton
- 800 mm

BP A2 Bodenplatte EG A2
- Abdichtung Elastomer-Bitumenschweißbahn
- 550 mm Bodenplatte WU-Stahlbeton PE-Folie, 2-lagig
- 80 mm Sauberkeitsschicht unbewehrter Beton auf PE-Folie
- 200 mm Schaumglaschotter auf Geotexti/ Vlies
- 830 mm

BP A3 Bodenplatte EG A3
- Abdichtung Elastomer-Bitumenschweißbahn
- 500 mm Bodenplatte WU-Stahlbeton PE-Folie, 2-lagig
- 80 mm Sauberkeitsschicht unbewehrter Beton auf PE-Folie
- 200 mm Schaumglaschotter auf Geotexti/ Vlies
- 780 mm

Unterrichts- und Aufenthaltsräume
(Flächenlast 3kN/m²; Einzellast 4kN; Nutzungskategorie C1)

FB 01 elast. Belag
- 3 mm elastischer Bodenbelag
- 2 mm Feinausgleich
- 65 mm Zementestrich CT-C30-F5-S85-H65 als Heizestrich (mind. 65 mm über Rohr)
- 20 mm Heizrohr (Gewerk Heizung) auf
- 5 mm Tackerplatte (Gewerk Heizung)
- 25 mm EPS-Trittschalldämmung inkl. PE-Folie
- 30 mm Wärmedämmung
- 150 mm

Flure EG/ Personal/ Mensa/ Mehrzweckraum
(Flächenlast 5kN/m²; Einzellast 4kN; Nutzungskategorie C3)

FB 02 Fliese
- 15 mm Fliesenbelag 10,5 mm inkl. Mörtelbett, Ausgleich und Abdichtung
- 65 mm Zementestrich DIN 18560-CT-F5-S85-H65 als Heizestrich (mind. 65 mm über Rohr)
- 20 mm Heizrohr (Gewerk Heizung) auf
- 5 mm Tackerplatte (Gewerk Heizung)
- 25 mm EPS-Trittschalldämmung inkl. PE-Folie
- 20 mm Wärmedämmung
- 150 mm

Treppenhäuser OG/ Technikraume
(Flächenlast 5kN/m²; Einzellast 4kN; Nutzungskategorie T2 und B2)

FB 03 elast. Belag ohne Heizung
- 3 mm elastischer Bodenbelag
- 2 mm Feinausgleich
- 65 mm Zementestrich CT-C30-F5-S65
- 50 mm EPS-Trittschalldämmung inkl. PE-Folie
- 30 mm Wärmedämmung
- 150 mm

Sanitärräume
(Flächenlast 3kN/m²; Einzellast 3kN; Nutzungskategorie B2)

FB 04 Fliese ohne Heizung
Treppenhäuser EG
(Flächenlast 5kN/m²; Einzellast 4kN; Nutzungskategorie T2)
- 15 mm Fliesenbelag 10,5 mm inkl. Mörtelbett, Ausgleich und Abdichtung
- 65 mm Zementestrich DIN 18560-CT-F5-S65
- 40 mm EPS-Trittschalldämmung inkl. PE-Folie
- 30 mm Wärmedämmung
- 150 mm

Treppenpodeste
(Flächenlast 5kN/m²; Einzellast 2kN; Nutzungskategorie T2)

FB 05 elast. Belag
- 3 mm elastischer Bodenbelag
- 2 mm Feinausgleich
- 65 mm Zementestrich CT-C30-F5-S65
- 30 mm EPS-Trittschalldämmung inkl. PE-Folie
- 100 mm

WANDAUFBAUTEN

AW UG Außenwände UG
- 300 mm Stahlbeton Außenwand WU-Beton Frischbetonverbundsystem
- 120 mm XPS Perimeterdämmplatten WLG 035
- 420 mm

AW 01 EG Außenwände A2 – A3 EG.
- 250 mm Stahlbeton Außenwand
- 10 mm Klebeschicht
- 200 mm Mineralwolledämmung WLG 035
- 9 mm Unterputz
- 6 mm Verlegemörtel
- 15 mm Klinkerriemchen hell
- 490 mm

AW 02 EG Außenwände A1 EG.
- 250 mm Stahlbeton Außenwand
- 10 mm Klebeschicht
- 200 mm Mineralwolledämmung WLG 035
- 9 mm Unterputz
- 6 mm Verlegemörtel
- 15 mm Klinkerriemchen dunkel
- 490 mm

AW 03 Außenwände OG und Innenhöfe
- 250 mm Stahlbeton Außenwand
- 10 mm Klebeschicht
- 200 mm Mineralwolledämmung WLG 035
- 15 mm Oberputz mit Armierung
- 475 mm

AW 04 Außenwände zwischen Fenstern
- 250 mm Stahlbeton Außenwand
- 10 mm Klebeschicht
- 200 mm EPS Dämmung
- 15 mm Alu-Metallrahmen 2 mm/ 4 mm (mit UK)
- 475 mm

DACHAUFBAUTEN

DA 01 Gründach
- 100 mm Extensivsubstrat E-schwer
- 2 mm Filtervlies
- 40 mm Drän- und Wasserspeicherelement
- 4 mm Trenn-, Schutz- und Speichervlies
- 5 mm Dachabdichtung Elastomerbitumenbahn, 2 lagig
- 220 mm EPS Dämmung - WLG 035
- 4 mm Dampfsperschweißbahn aus Elastomerbitumen mit Voranstrich
- 375 mm

DA 02 Kiesdach
- 80 mm Kies 16/32
- 2 mm Filtervlies
- 40 mm Drän- und Wasserspeicherelement
- 4 mm Trenn-, Schutz- und Speichervlies
- 5 mm Dachabdichtung Elastomerbitumenbahn, 2 lagig
- 100 mm Mineralwollе 2 Lage - WLG 040
- 120 mm Mineralwollе 1 Lage - WLG 040
- 4 mm Dampfsperschweißbahn aus Elastomerbitumen mit Voranstrich
- 355 mm

LEGENDE

B	Breite
BRH	Brüstungshöhe
FFB	Fertigfußboden
G	Gelände
GK	Gipskarton
H	Höhe
KS	Kalksandstein
MW	Mauerwerk
OK	Oberkante
RB	Rohbau
RD	Rohdecke
RFB	Rohfußboden
Stb	Stahlbeton
TB	Trockenbau
ü	über
u	unter
UD	Unterdecke
UK	Unterkante
ÜZ	Überzug
UZ	Unterzug

KS-Mauerwerk
Stahlbeton
Stahlbeton WU
Stahlbeton-Fertigteil
unbewehrter Beton
Dämmschicht Mineralwolle
Dämmschicht EPS
Trockenbauwand

AK UD Akustik-Unterdecke, abgehängt; Beplankung mit 1x12,5 mm GK-Platte mit Rundlochung, geschlossener Randfries, mit Dämmauflage

GK UD Gipskarton-Unterdecke, abgehängt; Beplankung mit 1x12,5 mm GKB-Platte

BRANDSCHUTZ

ds	dichtschließende Tür
dss	dicht- und selbstschließende Tür
rs	Rauchschutztür (RS)
rd	rauchdichte und selbstschließende Tür
ftv	feuerhemmende Brandschutztür (T30)
hf	hochfeuerhemmende Brandschutztür (T60)
FSA	Feststellanlage
FTS	Freilauflurschließer
PiF	Panik in Fluchtrichtung
PeF	Panik entgegen Fluchtrichtung

Brandwand - feuerbeständig unter mech. Beanspruchung (tb = m / REI 90-M)
Wände notwendiger Treppenräume Bauart analog Brandwand
Wand feuerbeständig (fb / EI oder REI 90)
Wand feuerhemmend (fh / EI oder REI 30)

DURCHBRÜCHE

Ausführung durch Haustechnikgewerke (nur zur Information)
Ausführung durch Rohbau/ Trockenbau

WD - Wanddurchbruch (Breite/Höhe bzw. Durchmesser)
KB - Kernbohrung (Durchmesser)
WS - Wandschlitz (Breite/Höhe/Tiefe)
DD - Deckendurchbruch (Breite/Länge bzw. Durchmesser)
DS - Deckenschlitz (Breite/Länge/Tiefe bzw. Durchmesser/Tiefe)
BD - Bodendurchbruch (Breite/Länge bzw. Durchmesser)
BS - Bodenschlitz (Breite/Länge/Tiefe bzw. Durchmesser/Tiefe)

L Lüftung
H Heizung
TW Trinkwasser
AW Abwasser
ELT Elektro
GLT Grundleitung

Plan gilt nur in Verbindung mit den Ausführungsunterlagen der Fachplaner und der Werkplanung der AN Fachraumausstattung.
Sämtliche Maße sind vom Unternehmer eigenverantwortlich am Bau zu prüfen. Bei Unstimmigkeiten ist die Bauüberwachung sofort zu informieren.
Tür- und Brüstungshöhen beziehen sich auf OK Fertigfußboden und sind als Rohbaumaße angegeben.

Höhenbezug

± 0,00 = OK FFB EG = 128,00 m (DHHN 2016)

Index	Änderungen/ Inhalt	Datum	Gez.

Plancodierung: 300_A_H6_A2_1401_Grundriss Erdgeschoss Ausbau Kubus A2_

Bauvorhaben: 300 Bildungscampus Naumburg

Anschrift: Dr. Wilhelm-Kniest-Straße 1, 06618 Naumburg

Katster: Gemarkung Naumburg, Flur/Flurstück 3/1716 und 3/692

Übersichtsplan

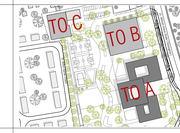

Bauherr: Burgenlandkreis
Schönburger Straße 41
06618 Naumburg
Tel.: 03445 73 21 00
Fax: 03445 73 21 02
bauamt@blk.de

Nutzer: Albert-Schweitzer-Sekundarschule Pestalozzischule (Förderschule Lernen) Kreisgymnasium Burgenland e.V. Berufsbildende Schulen Burgenlandkreis

Entwurfsverfasser: nitschke + kollegen architekten gmbh
Belvederer Allee 8
99425 Weimar
tel. 03643 83 62 0
fax 03643 83 62 23
buero@nitschke-kollegen.de

Fachplaner
Tragwerksplanung: Leonhardt, Andrä und Partner, Beratende Ingenieure VBI AG, Erfurt
HLS-Planung: Planungsgruppe M + M AG, Naumburg
ELT-Planung: Planungsgruppe M + M AG, Naumburg
Brandschutz: nitschke + kollegen architekten gmbh, Weimar
Außenanlage: Ahnert Landschaftsarchitektur, Königs-Wusterhausen
Raumakustik/ Schallschutz: BBS Ingenieurbüro Uwe Gronau, Weimar

Plan: Grundriss Erdgeschoss Ausbau Kubus A2

Planmaß: 841 x 1189 x 841

Maßstab: 1:50

Planstand: 04.03.2026

Phase: H5 Ausführungsplanung

Bearbeiter: S.Kästner, E.Tischendorf

Plannummer: 300_A_H6_A2_1401_

Index

NUR ZUR AUSSCHREIBUNG